NEU

4 PROTECT®
WORKWEAR

STRETCH
WORK
WEAR

ergonomische Passform +++ Einsätze aus Stretch-Gewebe +++ hoher Tragekomfort durch weiches Twill-Gewebe +++ CORDURA® Verstärkungen +++ weitenverstellbarer Taillenbund +++ Reflexeinsätze vorn & hinten +++ Kniepolster-Taschen +++ Knieschutz zertifiziert

COLORADO

KNIEPOLSTER **ARTIKEL 8400**

Ist geeignet, bei Arbeiten in kniender Haltung Verletzungen oder Schäden durch harte Gegenstände auf dem Boden zu verhindern, sowie chronische Erkrankungen zu vermeiden.

KNIESCHUTZ
DIN EN 14404 zertifiziert

CORDURA®

BUNDHOSE
COLORADO

ARTIKEL
3857

Die geht voll mit.
Hervorragende Passform dank ergonomischer, körpernaher Schnittform in Verbindung mit Stretch-Einsätzen. Das belastbare Twill-Gewebe ist gleichzeitig angenehm weich und geschmeidig. Interessante Details wie reflektierender PU-Reißverschluss mit Logo-Print, Reflex-Gewebeeinsätze vorn und hinten, Kniepolster-Taschen, sowie Taschenböden und Hosensäume aus hochabriebfestem CORDURA®. Große Cargotasche auf linkem Hosenbein mit vorgesetzter Handy- und Stifttasche. 2 Eingrifftaschen vorn, 2 Gesäßtaschen hinten, dabei einmal mit und einmal ohne Taschenklappe. Zollstocktasche und Hammerschlaufe auf rechter hinterer Beinseite. Klettlasche zur Befestigung diverser Tools und D-Ring an Taillenbund. Verstellbare Bundweite.

GRÖSSEN
44 - 62
24 - 30
90 - 110

EN 14404:2004+A1:2010
Typ 2, Leistungsklasse 1

Obermaterial: 65 % Polyester, 35 % Baumwolle (Twill-Bindung, ca. 260 g/m²)
Stretch-Material: 65 % Polyester, 32 % Baumwolle, 3 % Elasthan (Twill-Bindung, ca. 260 g/m²)
Besätze: 100 % Polyamid (original CORDURA®)

BUNDHOSE
COLORADO

RÜCKANSICHT

Unsere neue STRETCH-WORKWEAR sorgt für mehr Bewegungsfreiheit und Tragekomfort

NEU

STRETCH WORK WEAR

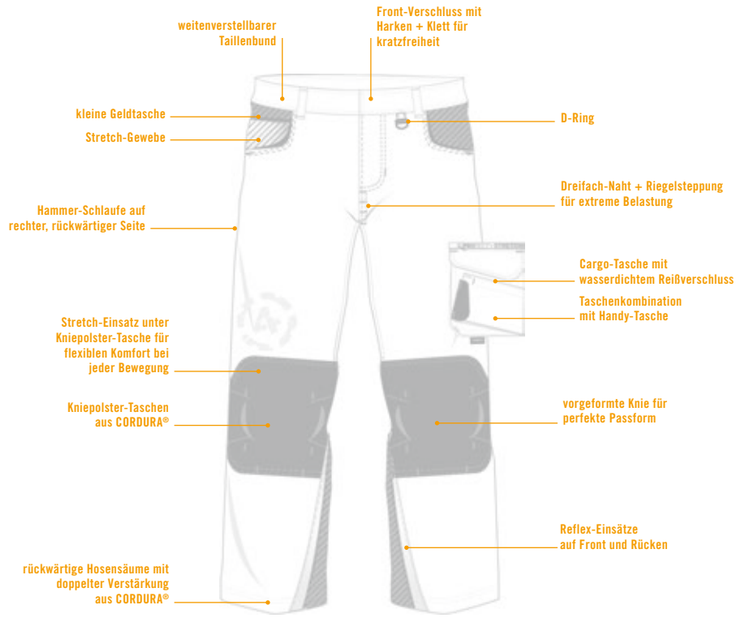

ARKANSAS

ergonomische Passform +++ Einsätze aus Stretch-Gewebe +++ hoher Tragekomfort durch weiches Twill-Gewebe +++ CORDURA® Verstärkungen +++ Reflexeinsätze vorn & hinten +++ diverse Taschen +++ verstellbare Bund- und Manschettenweite +++ abgedeckter Front-Reißverschluss

CORDURA®

BUNDJACKE
ARKANSAS

ARTIKEL
3817

Sitzt perfekt – engt nicht ein.
Hervorragende Passform dank ergonomischer, körpernaher Schnittform in Verbindung mit Stretch-Einsätzen. Das belastbare Twill-Gewebe ist gleichzeitig angenehm weich und geschmeidig. Interessante Details wie reflektierende PU-Reißverschlüsse mit Logo-Print, Reflex-Gewebeeinsätze, hochabriebfeste CORDURA®-Besätze an Ellenbogen und an den Tascheneingriffen. Große Brusttaschen mit vorgesetzter Taschenkombination rechts. D-Ring links. Brustinnentasche und Ärmeltasche für Handy und Stift. Verstellbare Manschetten- und Bundweite. Abgedeckter Front-Reißverschluss mit Druck- und Klettverschluss. Passenabtrennung im Rücken mit Reflex-Paspel.

Obermaterial: 65 % Polyester, 35 % Baumwolle (Twill-Bindung, ca. 260 g/m²)
Stretch-Material: 65 % Polyester, 32 % Baumwolle, 3 % Elasthan (Twill-Bindung, ca. 260 g/m²)
Besätze: 100 % Polyamid (original CORDURA®)

Größe
S - XXXL

Unsere neue STRETCH-WORKWEAR sorgt für mehr Bewegungsfreiheit und Tragekomfort

NEU

STRETCH WORK WEAR

BUNDJACKE
ARKANSAS

RÜCKANSICHT

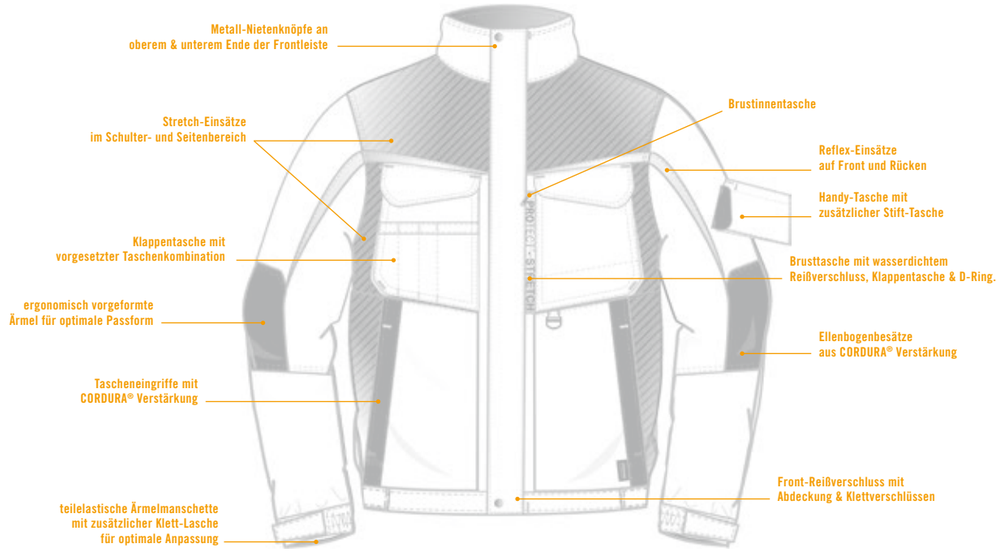

MONTANA

wasser- & winddichtes Softshell-Gewebe +++ reißfestes Rip-Stopp +++ ergonomische Passform +++ abzippbare Kapuze +++ Verstärkungen aus robustem Oxford an Saum & Manschetten +++ Reflex-Paspel vorn & hinten +++ weiche Fleece-Innenseite +++ diverse Taschen innen & außen

SCHON AB GRÖSSE XS

SOFTSHELL-JACKE
MONTANA

ARTIKEL
3390

Leistungsstarker Wegbegleiter
Besonders trageangenehm durch die Verbindung von elastischem Gewebe mit körpernaher Schnittform + ergonomisch geformten Ärmeln. Die Funktionsmembrane garantiert eine hohe Wasserdichtigkeit und gute Atmungsaktivität des Gewebes. Die wärmende Fleece-Innenseite schützt vor Auskühlung. Das Rip-Stopp-Gewebe ist besonders reißfest und verhindert ein Weiterreißen. Abriebfeste Besätze an Saum und Ärmelmanschetten verhindern das Abstoßen der Saumkanten. Abzippbare Kapuze mit Verstelloption. Strukturierte Reflex-Paspel auf Vorder- und Rückenteil, unterlegter Front-Reißverschluss mit Kinnschutz, justierbare Klettmanschetten. 1 Brusttasche mit wasserdichtem Reflex-Reißverschluss, 2 untere Reißverschlusstaschen. Kordelzug im Saum. Aufwendige Innenverarbeitung mit großer Kapuzen-, Innen- und Handytasche.

Obermaterial: 100% Polyester (Rip-Stopp-Softshell, ca. 270 g/m²)
Futter: 100% Polyester (Microfleece)

Größen
XS - 4XL

NEU

SOFTSHELL-JACKE
MONTANA

RÜCKANSICHT

Die Wassersäule ist ein Maß für den Widerstand des Gewebes gegen das Durchdringen von Wasser. Nach der Norm EN 343 erreicht ein Gewebe ab 1.300 mm die höchste Klasse 3. Atmungsaktivität beschreibt, in welchem Umfang Wasserdampf von der Innenseite nach außen transportiert wird.

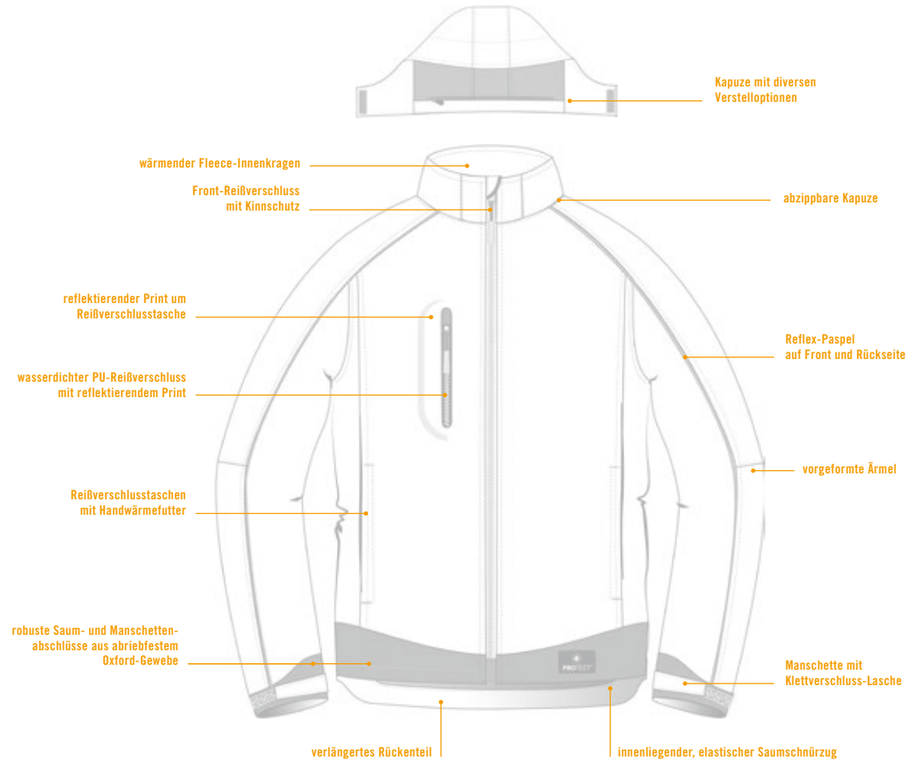

PROTECT®
WORKWEAR

BIG Arbeitsschutz GmbH

Königsberger Straße 6
21244 Buchholz

Telefon 0 41 81 / 90 95-0
Fax 0 41 81 / 90 95-55

www.big-arbeitsschutz.de
info@big-arbeitsschutz.de

www.4-protect.de