PRODUKTDATENBLATT

Overall HABETEX® Micronplus

Art.-Nr.: 06008 37001 000 2083, anthrazitgrau/silbergrau

Skizze

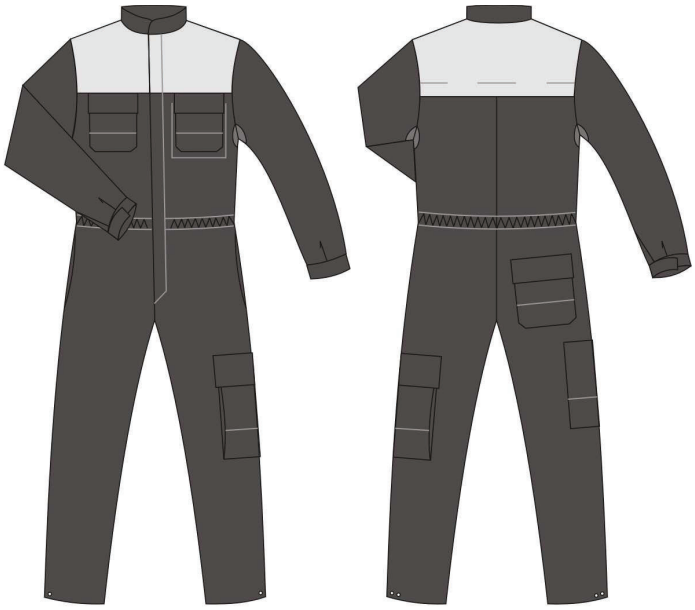

© HB Protective Wear GmbH & Co. KG, 10.06.2020, kleine Änderungen vorbehalten

Größenspektrum

Hauptgrößen	Größe 46/48 - 58/60
Nebengrößen	Größe 38/40, 42/44 und 62/64, 66/68

Konfektionsbeschreibung

Halsabschluss	Stehkragen
Vordere Kante	verdeckter 2-Wege-Kunststoff-Spiral-Reißverschluss
Brusttaschen	2 verstärkte Brusttaschen mit Patte und verdecktem Klettverschluss
Innentaschen	1 Brustinnentasche links
Vorderteil	Vorderteilpasse
Rückenteil	Rückenteil mit Belüftungskoller
Rumpf	Achselbelüftung durch Netzeinsatz
Ärmelabschluss	Armbord mit Klettverschluss
Taille	Taillenregulierung durch Gummi mit Kordeldurchzug und Stoppern verstellbar
Seitennahttaschen	2 Seitennahttaschen
Gesäßtaschen	1 verstärkte Gesäßtasche rechts mit Patte und verdecktem Klettverschluss
Zollstocktaschen	1 verstärkte Zollstocktasche rechts
Beintaschen	1 verstärkte Blasebalgtasche links mit Patte und verdecktem Klettverschluss
Beinabschluss	Beinsaum mit Kunststoff-Druckknopfverschluss verstellbar
abgesetzt in zweiter Farbe	Vorderteilpasse Belüftungskoller
Sonstiges	1 Stück in einem Polybeutel eingeschweisst

Pflegesymbole