Schutzkleidung Schutz gegen Hitze und Flammen
EN ISO 11612:2015
A1+A2 B1 C1 E3 F1

Schutzkleidung Schweißen und verwandte Verfahren
EN ISO 11611:2015
Klasse 2 A1+A2

Schutzkleidung Elektrostatische Eigenschaften
EN 1149-5:2018

Schutzkleidung Thermische Gefahren eines Lichtbogens
IEC 61482-2:2018
APC 2

ATPV vom Gewebe: 18 cal/cm²

teamdress®

Latzhose High Multinorm

Art. 5282, Farbe 048

- Knöpfe und Reißverschlüsse aus Kunststoff
- verstellbare elastische Träger mit Klappschnallen
- hochgezogenes Rückenteil
- 1 große Latztasche mit Patte und Druckknöpfen + aufgesetzte Tasche, seitlich mit 2 Stiftfächern
- 2 Seitentaschen mit verdecktem Druckknopf
- 1 Gesäßtasche mit Patte und verdeckten Druckknöpfen
- 1 Beintasche mit Patte und verdeckten Druckknöpfen + innenliegende Handytasche
- 1 nach innen und außen verstärkte Maßstabtasche mit Patte und Druckknöpfen
- im Schlitz Reißverschluss
- 2 Seitenverschlüsse mit Knopf, Druckknopf und Keil
- Knietaschen innen mit Klett
- Beine mit je 2 Reflexstreifen (7 cm breit)

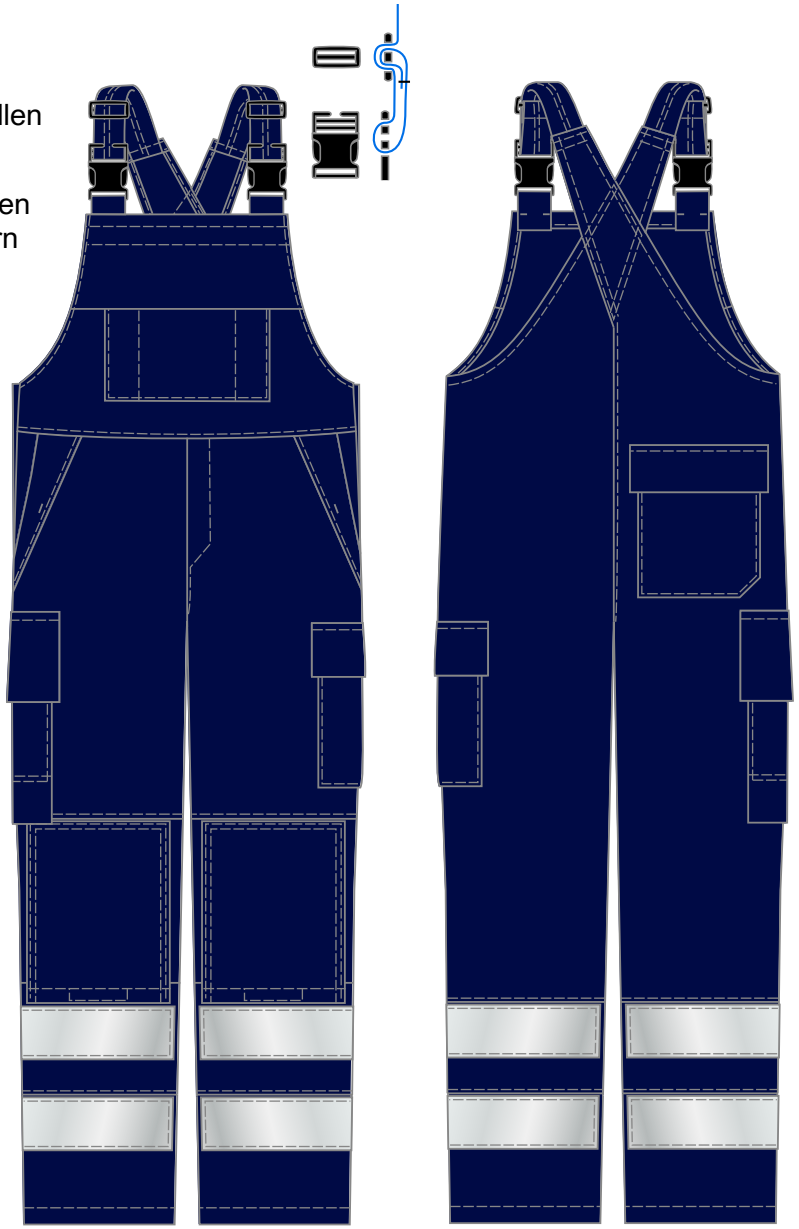

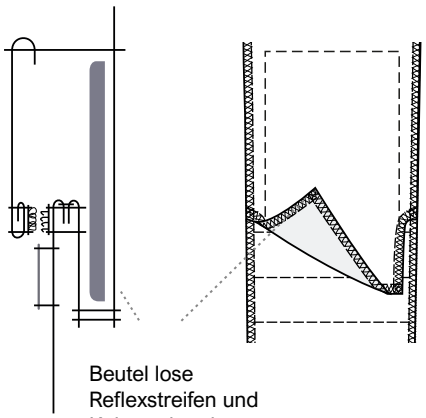

Beutel lose Reflexstreifen und Knietaschen können leicht ausgetauscht werden

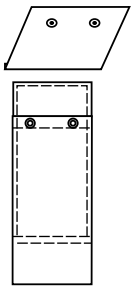

Maßstabtasche

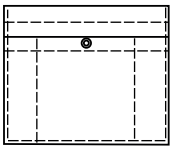

Maßstabtasche

- Größen: 44 - 66
  94 - 114
  22 - 33

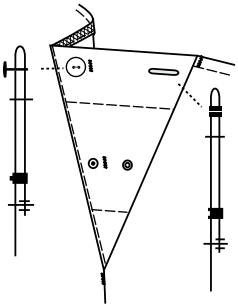

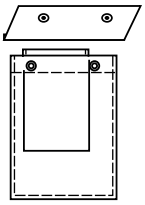

Beintasche + Handytasche

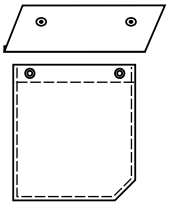

Gesäßtasche

- Pflege: PRO 1 2 3 4 5 6 7 8

- Farbe: 048
  marine

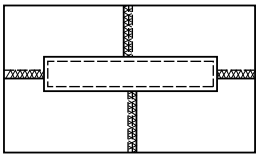

Schrittverstärkung

- Material: 52% Baumwolle / 22% Modacryl / 19% Viskose / 6% Para-Aramid / 1% antistatische Fasern, 450 g/m²