Beb Carl O. Liebetruth
GmbH

ARTIKELPASS

Modellnummer: 420-94

Basisgröße: 50

Kurzname: JEANSHOSE

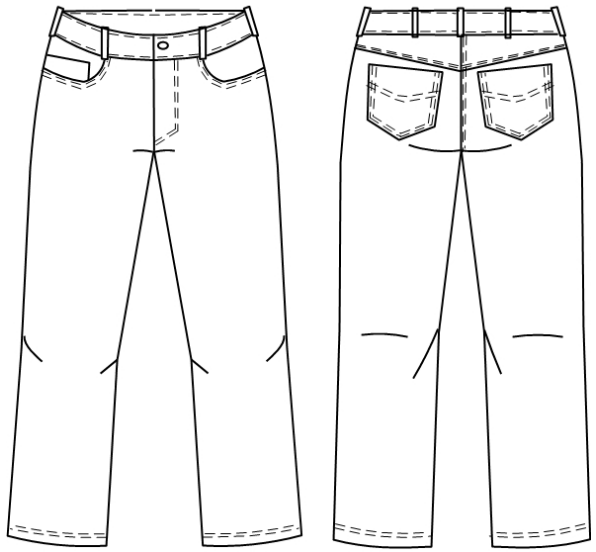

Artikelbeschreibung

Jeansstil
2 Seitentaschen
2 Gesäßtaschen

60% Polyester
35% Baumwolle
5% Elastolefin

Standardaufmachung : BEB
Kollektion : Beb Carl O. Liebetruth

Artikel für Kunde : 1043

FALANO
Hygiene Warenvertriebsges.mbH
49377 Vechta-Langfoerden

Bundhose Jeansform
245g/m², 64%PES, 34%BW, 2%Elastolefin DOW XLA
Beruf / Freizeit / Hygiene

BEB
Modellnummer: 420-94

Referenzmodelle:: 420

Fertigmaßtabellennummer : 420

Warengruppennummer: 62034311
Hosen Maenner - syn.Chemiefasern,lang

Artikelgewicht (pro Stk): 478 g

Größenskala: 10
10 Herren/Damen 38-118 //D32-D60

Schnittnummer (CAD): 420
Schnittvariante (CAD): 000
Ausnutzungstabelle(CAD): BH-606
Arbeitsbereich (CAD): Bundhose

Massart: Istwerte

10 Herren/Damen 38-118 //D32-D60

Modellgruppe: Bundhosen

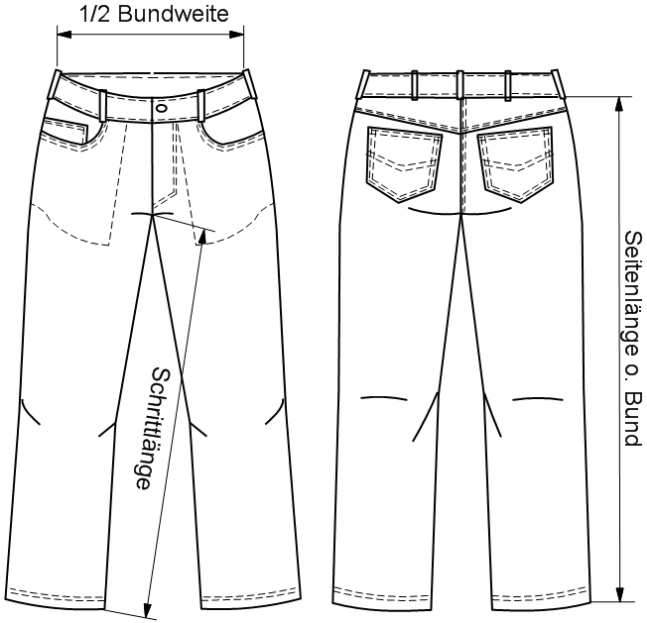

	Mass-Strecke	Maß der MusterGR	44	46	48	50	52	54	56	58	60
10	BW Bundweite	44,00	37,5	39,5	41,5	43,5	45,5	47,5	49,5	52,5	54,5
20	SL Seitenlänge	107,00	102,0	104,0	105,0	107,0	108,0	110,0	112,0	114,0	116,0
30	S Schrittlänge	85,00	79,0	81,0	83,0	85,0	86,0	87,0	87,0	88,0	89,0

	Mass-Strecke	Maß der MusterGR	62	64	90	94
10	BW Bundweite	43,50	56,5	59,5	37,5	39,5
20	SL Seitenlänge	107,00	117,0	119,0	108,0	109,0
30	S Schrittlänge	85,00	89,0	90,0	85,0	87,0

	Mass-Strecke	Maß der MusterGR	98	102	106	110	114
10	BW Bundweite	43,50	41,5	43,5	45,5	47,5	49,5
20	SL Seitenlänge	107,00	111,0	113,0	114,0	116,0	118,0
30	S Schrittlänge	85,00	89,0	90,0	92,0	94,0	96,0

Bemerkung:

Beb